

令和5年度

# 結核・肺がん検診

を受けましょう！！

「結核は昔の病気」と思っていませんか？結核は今でも年間約15,000人が新たに発病しています。また肺がんは、40歳代後半から罹患する人が増加し始めます。

40歳を過ぎたら毎年1回検診を受けましょう。

## 結核・肺がん検診は 予約不要、無料で受けられます！

対象：40歳以上の方

※肺疾患で通院中の方は、受診をお控えください。

持ち物：広報とともに配られる受診票。なければ会場にてお渡しします。

方法：検診バスにてレントゲン撮影をします。

50歳以上の方は喀痰検査も行っています（該当要件あり）。

服装：肌着または無地のTシャツ1枚で撮影しますので金具、ボタン、ゴム、プリント、刺繍等のついた衣類は避けてください。

\*裏面に、令和5年度の結核・肺がん検診の日程表があります。

保健センターでは、他にもがん検診やってます！！



上石津地域 がん検診日程表

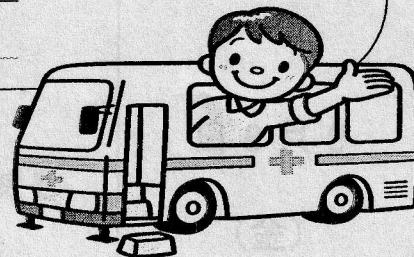

日程	受付時間	胃がん	大腸がん	乳がん	子宮頸がん	場所	申込開始日
10月2日(月)	8:45~10:30	○	○	○	○	上石津総合体育館	8月2日~
11月30日(木)	8:45~10:30	○	○			上石津保健センター	10月3日~

★マスク着用のご協力をお願いします。

★受診の際の体調確認と体温測定にご協力ください。

★感染症予防のため、検診当日に発熱・咳等風邪症状がある方は、受診を控えてください。

お問い合わせは、上石津保健センター (TEL45-2933)まで

## 令和5年度 結核・肺がん検診日程表

日にち	地区	検診時間	検診会場
9月1日 (金)	時	9:30~10:00	細野コミュニティセンター
		10:15~10:45	打上コミュニティセンター
		11:00~12:00	農村環境改善サブセンター
	多良	13:15~13:45	前ヶ瀬コミュニティセンター
	牧田	14:10~14:40	エイコウドー(株)前
		15:00~15:45	北川喜重氏宅南
9月5日 (火)	時	9:30~9:50	時山生活改善センター
		10:15~11:00	上コミュニティセンター
		11:15~11:45	飯田寿造氏宅北側
	一之瀬	13:00~13:45	いちのせグリーンプラザ
		14:00~14:30	一之瀬生活改善センター
	牧田	14:45~15:15	和田コミュニティセンター
		15:30~16:00	乙坂コミュニティセンター
9月8日 (金)	多良	9:30~9:50	西山コミュニティセンター
		10:10~11:00	上多良公民館
		11:15~11:45	上石津保健センター
		13:00~13:30	(株)桑原工務店前
		13:45~14:15	宮コミュニティセンター
		14:30~15:00	馬瀬コミュニティセンター
		15:10~15:30	平塚一氏宅車庫前
9月12日 (火)	牧田	9:30~10:00	山村消防庫前
		10:10~10:50	二又コミュニティセンター
		11:00~12:00	牧田支所
	多良	13:30~13:50	三輪朗氏宅車庫前
		14:00~14:40	三輪正昭氏宅車庫前
		15:00~15:30	上石津保健センター
9月15日 (金)	上記で受診 できない方	18:00~19:00	大垣市役所 第1駐車場 (大垣市丸の内2-29)

自分と大切な人の健康を守る為、検診を受けましょう！！

# 毎日の健康チェックリスト

(結核早期発見のためのチェックポイント)

- 3項目のチェックポイントを参考に、毎日の健康観察を行きましょう。
- 入浴などのケアの機会には、特に注意深く観察しましょう。
- 健康観察の結果を記録に残し、症状が継続しているかどうか、誰でも確認できるようにしましょう。

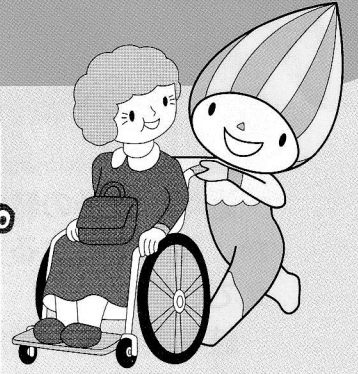
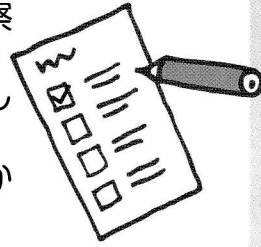

## 1 全体の印象

- なんとなく元気がない
- 活気がない



## 2 全身症状

- 37.5度以上の発熱
- 体重の減少
- 食欲がない
- 全身の倦怠感

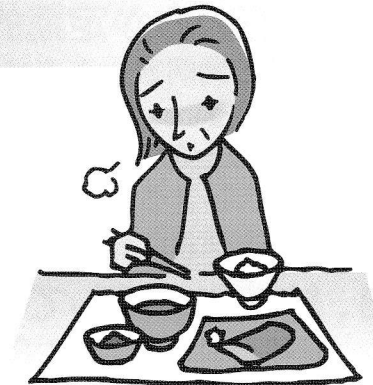

## 3 呼吸器系の症状

- 咳（せき）
- たん
- 血痰
- 胸痛
- 頻回呼吸
- 呼吸困難



# 高齢者の結核対策にご協力をお願いします。

令和2年3月・岐阜県保健医療課

## 高齢者の結核

近年、戦後の結核高まん延期に結核に感染した方が、高齢化による免疫低下で結核を発症する例が増えています。

岐阜県でも、報告される結核患者の約7割が70歳以上の高齢者です。

高齢者の方は、各種介護サービスを利用することも多く、結核患者の発見が遅れてしまうと、患者のご家族や、施設内で感染が広がってしまう恐れがあるため、**早期発見**が重要です。

岐阜県の結核患者数

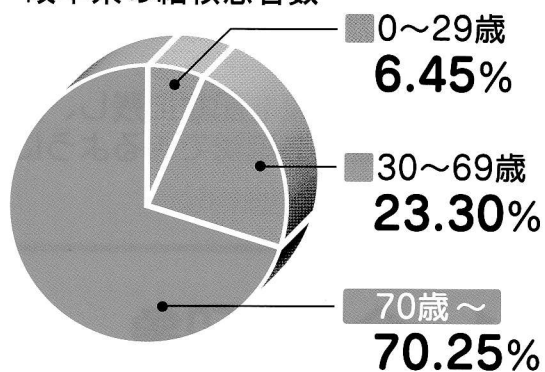

## 早期発見のために

### 1. 結核の定期健康診断（胸部X線検査）を受けましょう

介護サービスの利用前に市町村の結核検診などで胸部X線検査を受けましょう。検診日時や場所は市町村の広報などで確認してください。

### 2. 周囲の方が定期的な検診の受診を勧奨しましょう

結核の発病を見逃さないため、年に1回は定期的に結核検診を受けていただくことが重要です。

65歳以上の方は市町村の結核検診の対象ですので、施設の職員やご家族が受診勧奨を行いましょう。

要精密検査となった方は、必ず精密検査を受診しましょう。

### 3. 結核を意識して毎日の健康観察をしましょう

結核というと、咳や痰など呼吸器症状のイメージがあるかもしれませんが、高齢者では呼吸器症状がみられないことも多いです。

注意が必要な症状について裏面のチェックリストを参考に、毎日の健康観察を行いましょう。

結核患者の呼吸器症状

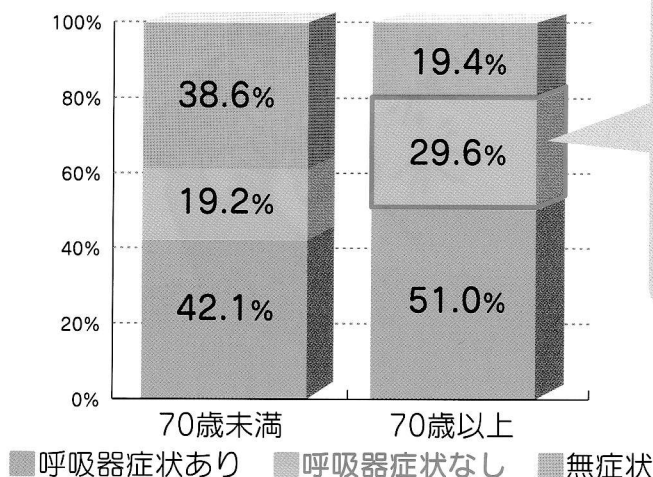

高齢者の結核患者では、約3割で呼吸器症状がみられません。呼吸器以外の症状もチェックが必要です！

